

CLASIFICACIÓN DEL SUELO

- SUELO URBANO (SU)
- SUELO URBANIZABLE
 - SUELO URBANIZABLE ORDENADO (SUO)
 - SUELO URBANIZABLE SECTORIZADO (SUS)
- SUELO NO URBANIZABLE (SNU)
 - NATURAL O RURAL (SNU-r)
 - DEHESAS DEL ANDEVALO
 - PAISAJE DE LOS NARANJALES
 - ESPECIAL PROTECCIÓN POR LEGISLACIÓN ESPECÍFICA (SNU-PE)
 - LIC "MARISMAS DE ISLA CRISTINA"
 - LIC "ISLA DE SAN BRUNO"
 - LIC "RÍO GUADIANA Y RIBERA DE CHANZA"
 - LIC "ANDEVALO OCCIDENTAL"
 - PARAJE NATURAL "MARISMAS DE ISLA CRISTINA"
 - MONTES PÚBLICOS
 - DOMINIO PÚBLICO MARÍTIMO TERRESTRE
 - YACIMIENTOS Y BIENES CATALOGADOS
 - CAUCES
 - RED DE VÍAS PECUARIAS
 - 1. CAÑADA DE AYAMONTE A SEVILLA
 - 2. VEREDA DE LA ZABALLA
 - 3. VEREDA DEL CAMINO VIEJO DE VILLABLANCA
 - 4. VEREDA DEL CAMINO DE VALDEJUDÍOS
 - 5. VEREDA DE POZO DEL CAMINO A AYAMONTE POR VALDECERRÍOS
 - 6. VEREDA DE LA VERA ABAJO
 - 7. COLADA DEL CAMINO DE SAN BENITO
 - 8. COLADA DEL CAMINO DEL PILAR DEL JARAQUE
 - 9. COLADA DEL CAMINO DE VALDEMINDIANO A FOTEA
 - 10. VEREDA DE LA BORRALLA
 - 11. VEREDA DEL CAMINO DE LA REDONDELA
 - VÍAS PECUARIAS CON DESLINDE APROBADO DEFINITIVAMENTE
 - ESPECIAL PROTECCIÓN POR PLANIFICACIÓN URBANÍSTICA (SNU-PP)
 - "RIBERA DEL GUADIANA"
 - "MARISMAS DEL GUADIANA Y DEL CARRERA"
 - ESPECIAL PROTECCIÓN POR PLANIFICACIÓN TERRITORIAL (SNU-PT)
 - P.O.T.L.O.H. "ZONAS DE INTERÉS TERRITORIAL"
 - ESPACIOS DE VALOR NATURAL
 - VERTIENTES DEL GUADIANA
 - HITOS FORESTALES
 - CABEZOS Y PUNTOS GEOMORFOLÓGICOS DE INTERÉS
 - PAISAJES DE PINARES

- PROTECCIONES SECTORIALES SUPERPUESTAS A CUALQUIER RÉGIMEN DE SUELO**
- YACIMIENTOS ARQUEOLÓGICOS (Según normativa sectorial)
 - CARRETERAS (Según normativa sectorial)
 - SISTEMA HIDROLÓGICO, CAUCES (Según normativa sectorial)
 - BIENES INCLUIDOS EN EL CATÁLOGO GENERAL DE PATRIMONIO HISTÓRICO ANDALUZ (Ley 14/2007, de 26 de noviembre)
 - COSTAS
 - LÍNEA DEL DESLINDE DEL DPMT
 - LÍNEA LÍMITE DE SERVIDUMBRE DE PROTECCIÓN

LÍMITE DEL TÉRMINO MUNICIPAL

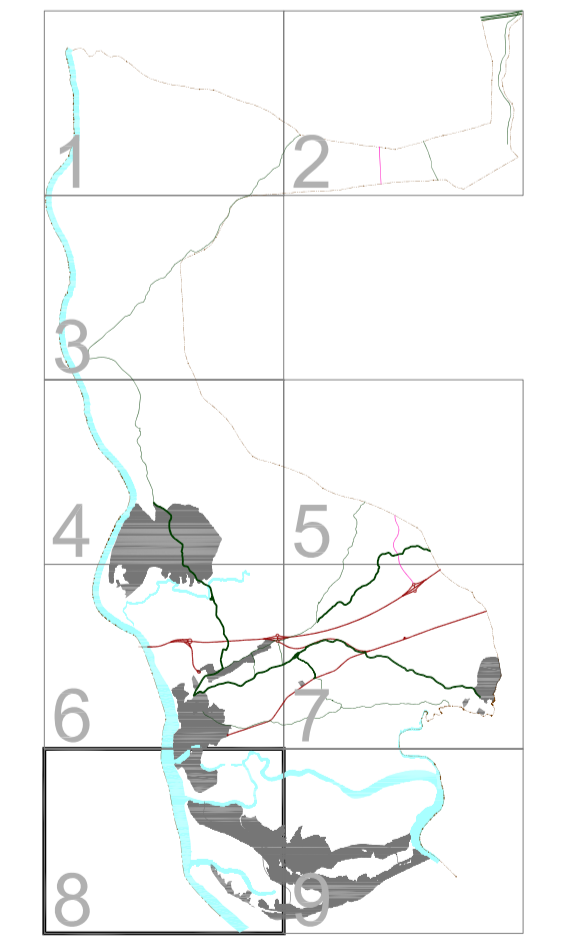

ELEMENTOS INCLUIDOS EN EL CATÁLOGO DE BIENES PROTEGIDOS

- | | |
|------------------------------------------------|--------------------------------------|
| 1. NORIA EN HUERTA LAS QUINTANAS | 14. HORNO DE CAL CUESTA MORELLA |
| 2. HORNO DE PAN EN EL CAMPO DE CAÑELA | 15. HORNO DE CAL CABEZO DEL GALLO |
| 3. HUMILLADERO DEL CALVARIO | 16. HORNO DE CAL HUERTA SANTIAGO |
| 4. PILAR JARAQUE | 17. HORNO DE CAL EN EL PILAR JARAQUE |
| 5. MOLINO DEL PINTADO | 18. HORNO DE ENTINAR REDES |
| 6. MOLINO DE AGUIRRE | 19. TORRE DE ISLA CAÑELA (B.L.C.) |
| 7. MOLINO DE MARECOS "MOLINO DE S. DIEGO" | 20. MAUSOLEO DE PUNTA DEL MORAL |
| 8. NORIA EN HUERTA ARROYITO | 21. CABEZO DE LOS PEDRUSCOS |
| 9. NORIA Y MUJOS ÁRABES EN HUERTA LAS NARANJAS | 22. DOLMEN DE VILLABLANCA |
| 10. NORIA EN EL CAMPO DE CAÑELA | 23. CASA DE JUAN BRISAS |
| 11. VIÑEDA JUNTO AL HUMILLADERO DEL CALVARIO | 24. PARAJE DE VALDECERRÍOS |
| 12. POZO ANTIGUA ALMADRABA | 25. LA TENENCIA |
| 13. HORNO DE CAL VALDECERRÍOS | 26. CASA DE LA VIÑA |
| | 27. LA ZABALLA |
| | 28. POLÍGONO RÍO GUADIANA (*) |
- (*) NO INCLUIDO EN CATÁLOGO, ZONA DE SERVIDUMBRE ARQUEOLÓGICA DECLARADA POR RESOLUCIÓN DE 17.01.2008

INFRAESTRUCTURAS Y SISTEMAS GENERALES

- RED VIARIA**
- PUENTE INTERNACIONAL
 - 1er NIVEL (RED DEL ESTADO)
 - 2o NIVEL (RED AUTONÓMICA INTERCOMARCAL)
 - 3er NIVEL (RED COMARCAL Y LOCAL)
- SISTEMA GENERAL DE COMUNICACIONES**
- PUERTOS PESQUEROS
 - PUERTOS DEPORTIVOS
 - TERMINAL DE TRANSPORTE FLUVIAL
 - ESTACIÓN DE AUTOBUSES
- SISTEMA GENERAL DE INFRAESTRUCTURAS**
- SANEAMIENTO Y DEPURACIÓN
- EDAR
 - ABASTECIMIENTO DE AGUA Y SANEAMIENTO
 - DEPÓSITO REGULADOR
 - ESTACIÓN DE BOMBEO SANEAMIENTO FECAL
 - RED DE ABASTECIMIENTO GENERAL
 - RED ELÉCTRICA E INFRAESTRUCTURAS ENERGÉTICAS
 - SUBESTACIÓN ELÉCTRICA
 - RAMAL AP.B GTS HUELVA-AYAMONTE
- EMISARIO SUBMARINO
- ESTACIÓN DE BOMBEO
- LÍNEA ELÉCTRICA DE ALTA TENSIÓN

**PLAN GENERAL DE ORDENACIÓN URBANÍSTICA
ADAPTACIÓN PARCIAL DE LAS NORMAS SUBSIDIARIAS MUNICIPALES**

| | | | | |
|--|-----------|---------------------------------------------|------------------------------|-----------------|
| | DOCUMENTO | ADAPTACIÓN PARCIAL | PLANO Nº | OE-1.8 |
| | PLANO | ORDENACIÓN ESTRUCTURAL TÉRMINO MUNICIPAL | FECHA | SEPTIEMBRE 2010 |
| | | ILTMO. AYUNTAMIENTO DE AYAMONTE | ESCALA | 1: 10.000 |
| | | REDACCIÓN | J.M. RÍOS COLLANTES DE TERÁN | |